

01 Planimetria e sistemazioni esterne
Scala 1:200

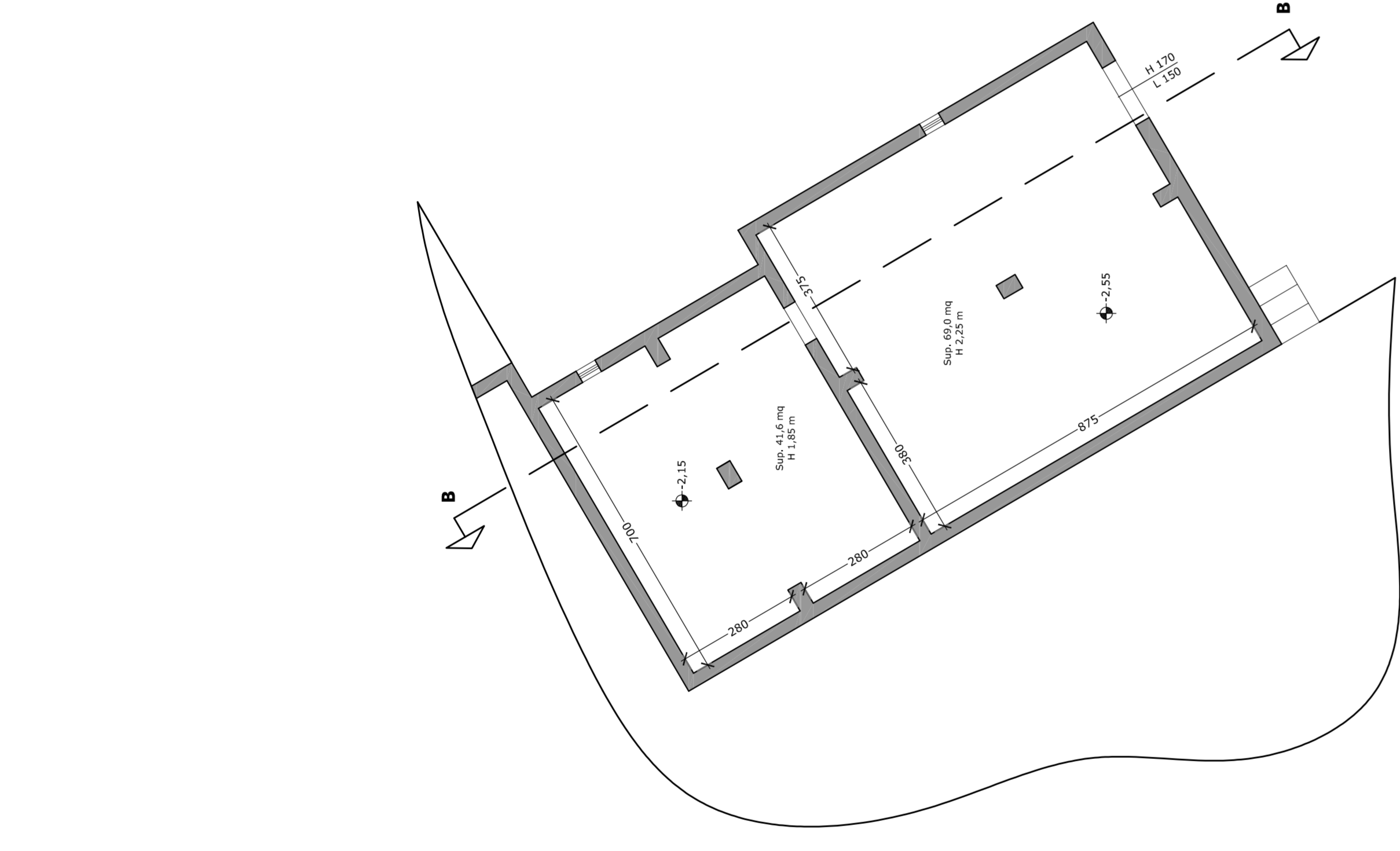

02 Pianta piano seminterrato
Scala 1:100

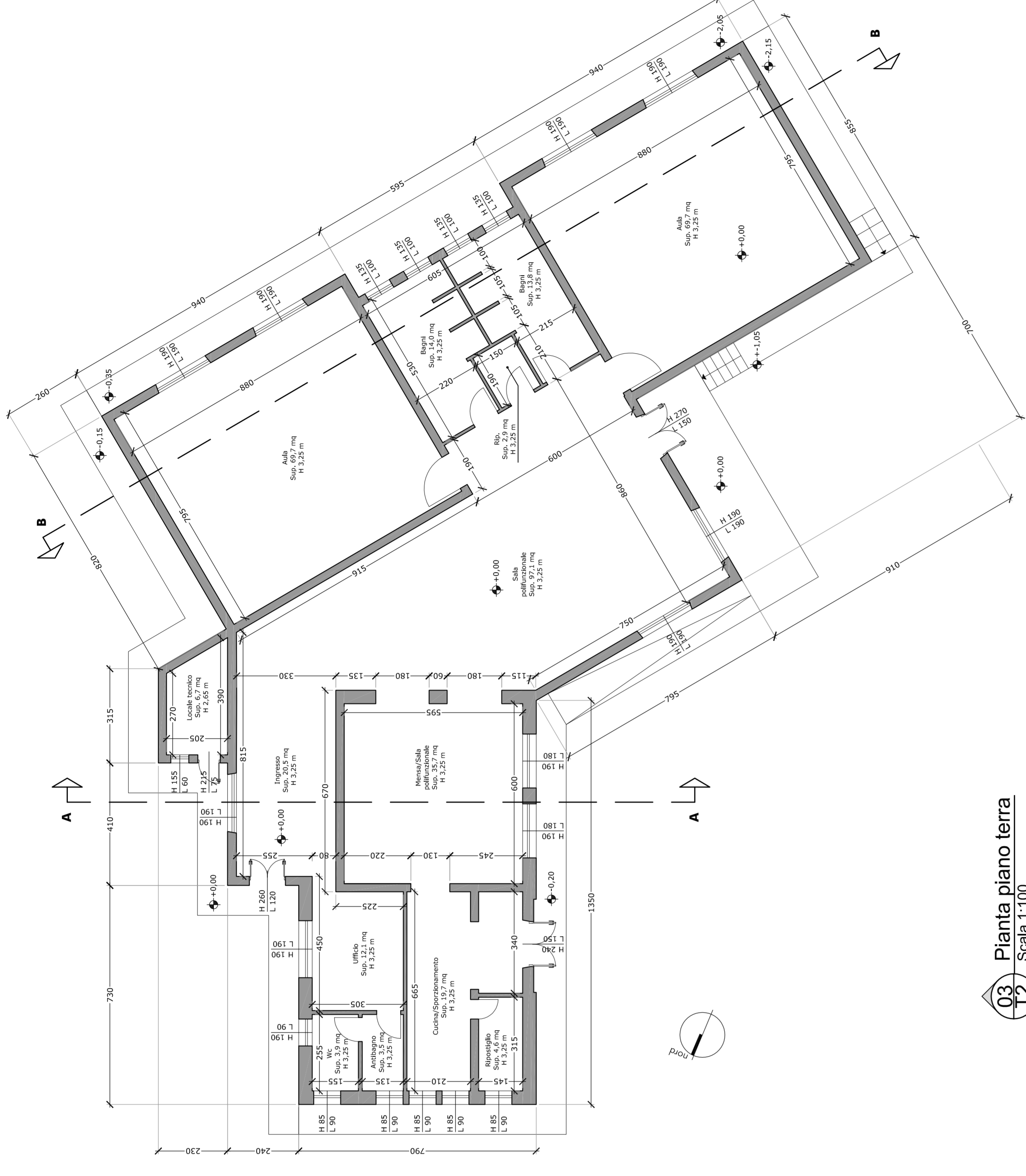

03 Pianta piano terra
Scala 1:100

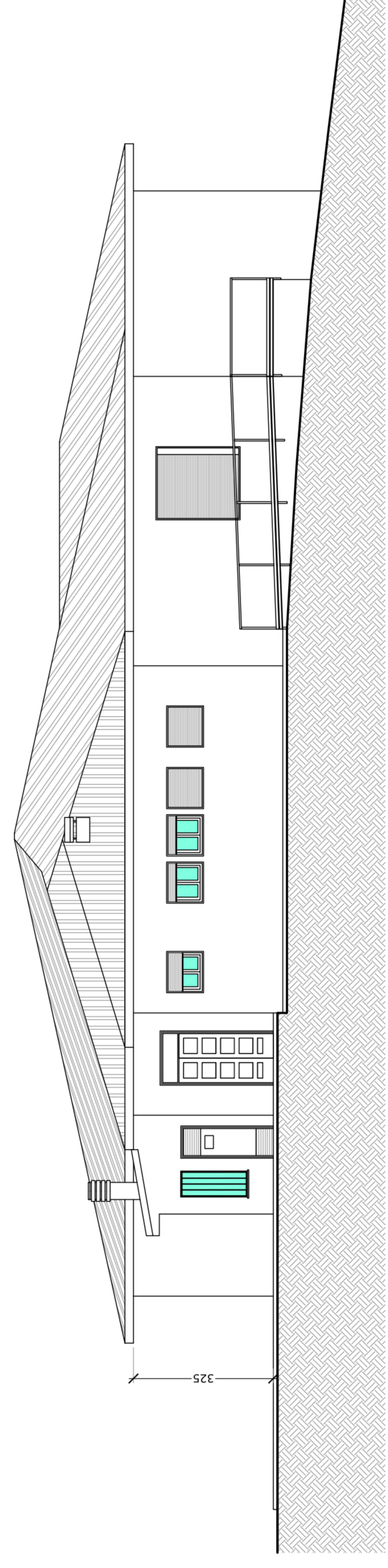

06 Prospetto Nord
Scala 1:100

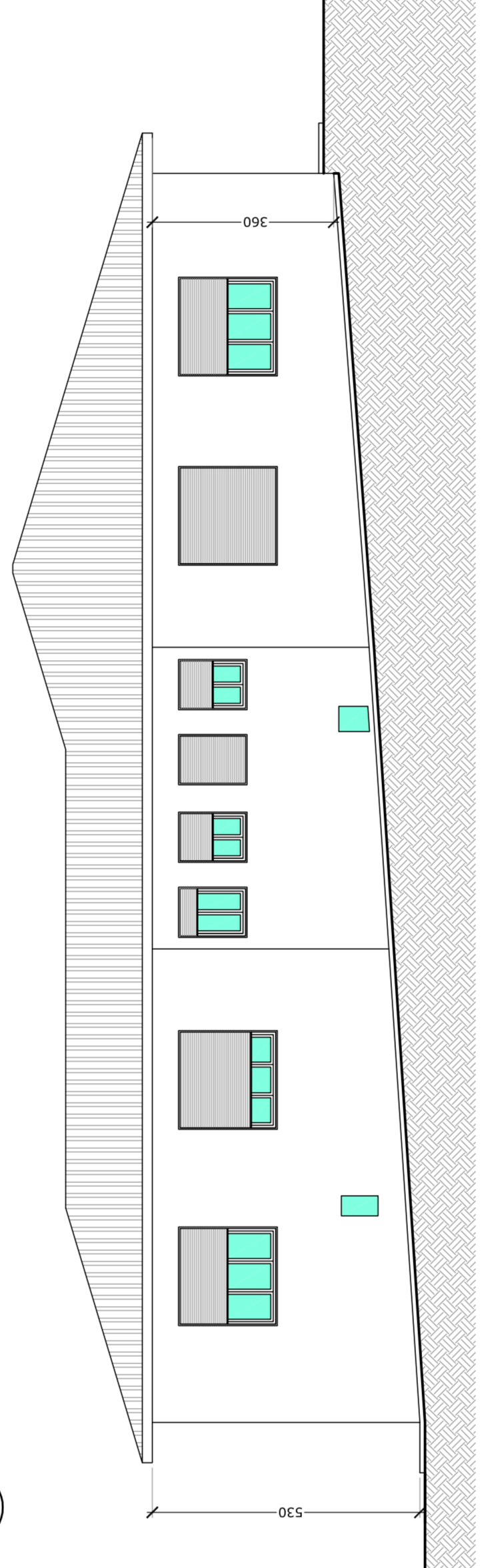

07 Prospetto Sud-Est
Scala 1:100

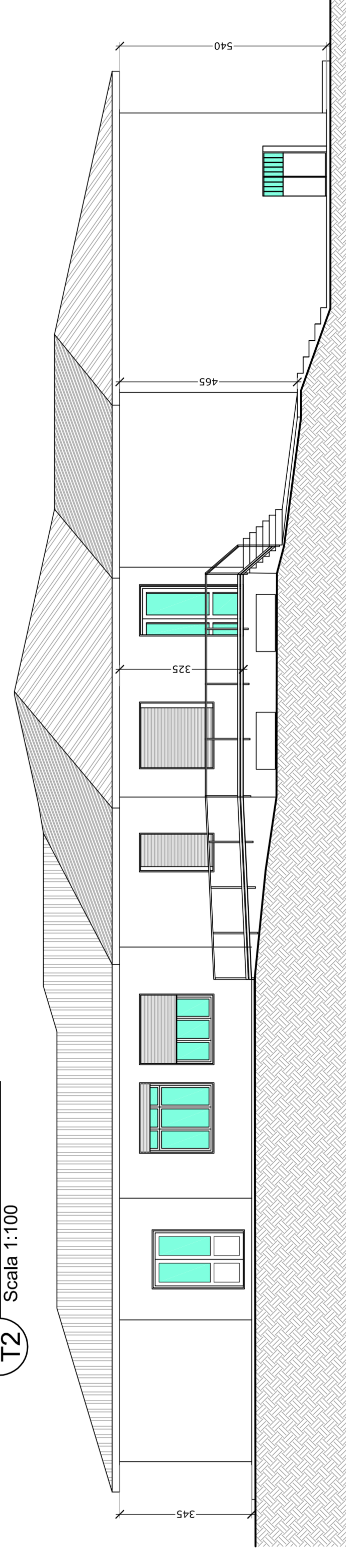

08 Prospetto Sud
Scala 1:100

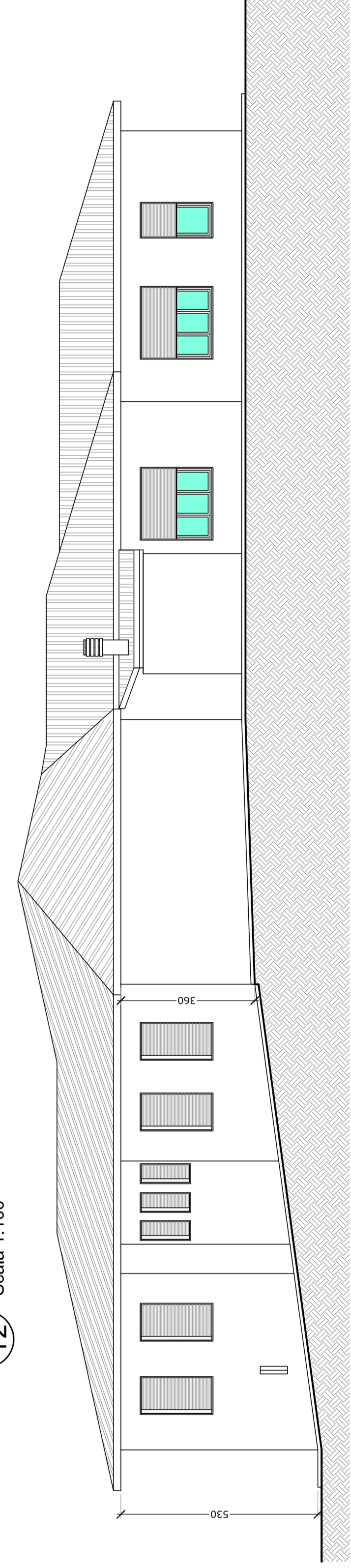

09 Prospetto Est
Scala 1:100

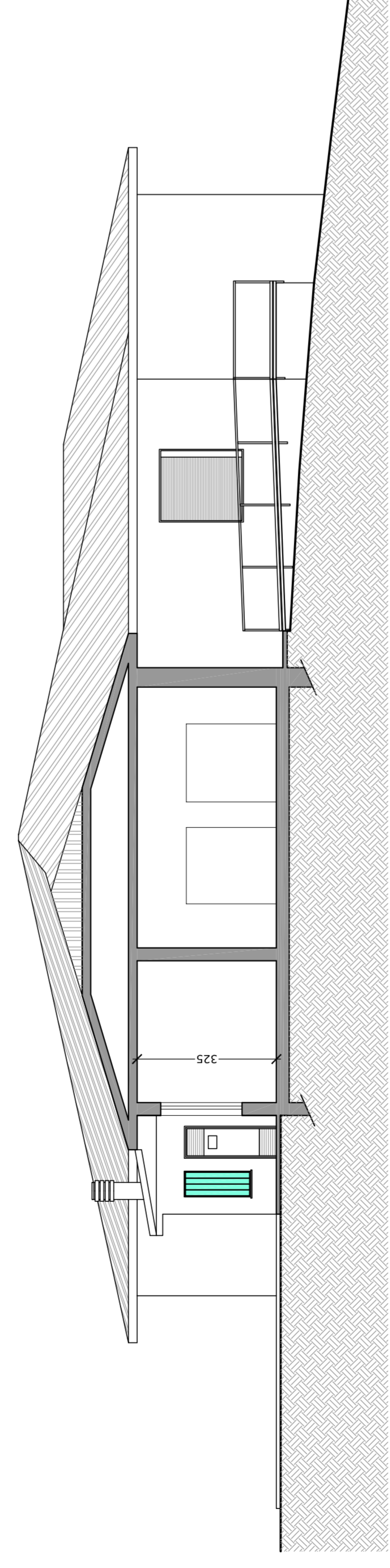

04 Sezione A-A
Scala 1:100

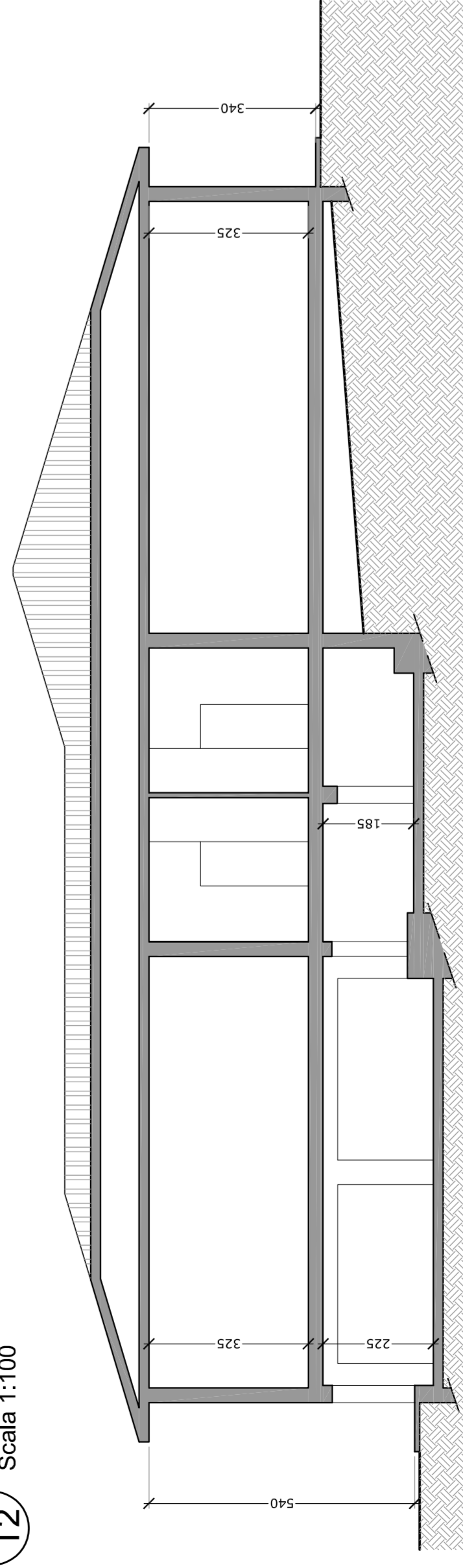

05 Sezione B-B
Scala 1:100

Finanziato dalla Regione Toscana

FRANCIATO dalla Regione Toscana

PIANO NAZIONALE DI RIPRESA E RESILIENZA

#NEXTGENERATIONITALIA

M6 C1 - 1.1 CASE DELLA COMUNITA' E PRESA IN CARICO DELLA PERSONA

Italia domani

RISTRUTTURAZIONE DI EDIFICIO PER LA REALIZZAZIONE DI "NUOVA CASA DI COMUNITA' DI TORCIGLIANO-PESCIAGLIA"

PROGETTO DEFINITIVO - FASE I

PROGETTO	01/12/2022	Emersione	No. a. Voto	No. D. Disegnato	16/2/2023
PROGETTO	02/12/2022	Emersione	No. a. Voto	No. D. Disegnato	16/2/2023
PROGETTO	03/12/2022	Emersione	No. a. Voto	No. D. Disegnato	16/2/2023
PROGETTO	04/12/2022	Emersione	No. a. Voto	No. D. Disegnato	16/2/2023
PROGETTO	05/12/2022	Emersione	No. a. Voto	No. D. Disegnato	16/2/2023
PROGETTO	06/12/2022	Emersione	No. a. Voto	No. D. Disegnato	16/2/2023
PROGETTO	07/12/2022	Emersione	No. a. Voto	No. D. Disegnato	16/2/2023
PROGETTO	08/12/2022	Emersione	No. a. Voto	No. D. Disegnato	16/2/2023
PROGETTO	09/12/2022	Emersione	No. a. Voto	No. D. Disegnato	16/2/2023
PROGETTO	10/12/2022	Emersione	No. a. Voto	No. D. Disegnato	16/2/2023
PROGETTO	11/12/2022	Emersione	No. a. Voto	No. D. Disegnato	16/2/2023
PROGETTO	12/12/2022	Emersione	No. a. Voto	No. D. Disegnato	16/2/2023
PROGETTO	13/12/2022	Emersione	No. a. Voto	No. D. Disegnato	16/2/2023
PROGETTO	14/12/2022	Emersione	No. a. Voto	No. D. Disegnato	16/2/2023
PROGETTO	15/12/2022	Emersione	No. a. Voto	No. D. Disegnato	16/2/2023
PROGETTO	16/12/2022	Emersione	No. a. Voto	No. D. Disegnato	16/2/2023
PROGETTO	17/12/2022	Emersione	No. a. Voto	No. D. Disegnato	16/2/2023
PROGETTO	18/12/2022	Emersione	No. a. Voto	No. D. Disegnato	16/2/2023
PROGETTO	19/12/2022	Emersione	No. a. Voto	No. D. Disegnato	16/2/2023
PROGETTO	20/12/2022	Emersione	No. a. Voto	No. D. Disegnato	16/2/2023
PROGETTO	21/12/2022	Emersione	No. a. Voto	No. D. Disegnato	16/2/2023
PROGETTO	22/12/2022	Emersione	No. a. Voto	No. D. Disegnato	16/2/2023
PROGETTO	23/12/2022	Emersione	No. a. Voto	No. D. Disegnato	16/2/2023
PROGETTO	24/12/2022	Emersione	No. a. Voto	No. D. Disegnato	16/2/2023
PROGETTO	25/12/2022	Emersione	No. a. Voto	No. D. Disegnato	16/2/2023
PROGETTO	26/12/2022	Emersione	No. a. Voto	No. D. Disegnato	16/2/2023
PROGETTO	27/12/2022	Emersione	No. a. Voto	No. D. Disegnato	16/2/2023
PROGETTO	28/12/2022	Emersione	No. a. Voto	No. D. Disegnato	16/2/2023
PROGETTO	29/12/2022	Emersione	No. a. Voto	No. D. Disegnato	16/2/2023
PROGETTO	30/12/2022	Emersione	No. a. Voto	No. D. Disegnato	16/2/2023
PROGETTO	31/12/2022	Emersione	No. a. Voto	No. D. Disegnato	16/2/2023

STATO ATTUALE: PLANIMETRIA, PIANTE, PROSPETTIVE E SEZIONI

6dz T2 DT

1:100

archimede

Progettazione architettonica e grafica

Ing. Davide Giugliardi

Progettazione dell'interior e dell'arredamento

Ing. Francesco Pileri

Coordinatore del cantiere

Ing. Michele Reina

161 - 4 - 441 - 139 6552 654565

www.archimede.it - archimede@archimede.it

via. S. Felice 10 - 50139 - Firenze

© 2023 Archimede - Tutti i diritti sono riservati. È vietata espressamente la ristampa o l'uso non autorizzato senza permesso scritto dalla Archimede.