

01 Planimetria e sistemazioni esterne
Scala 1:200

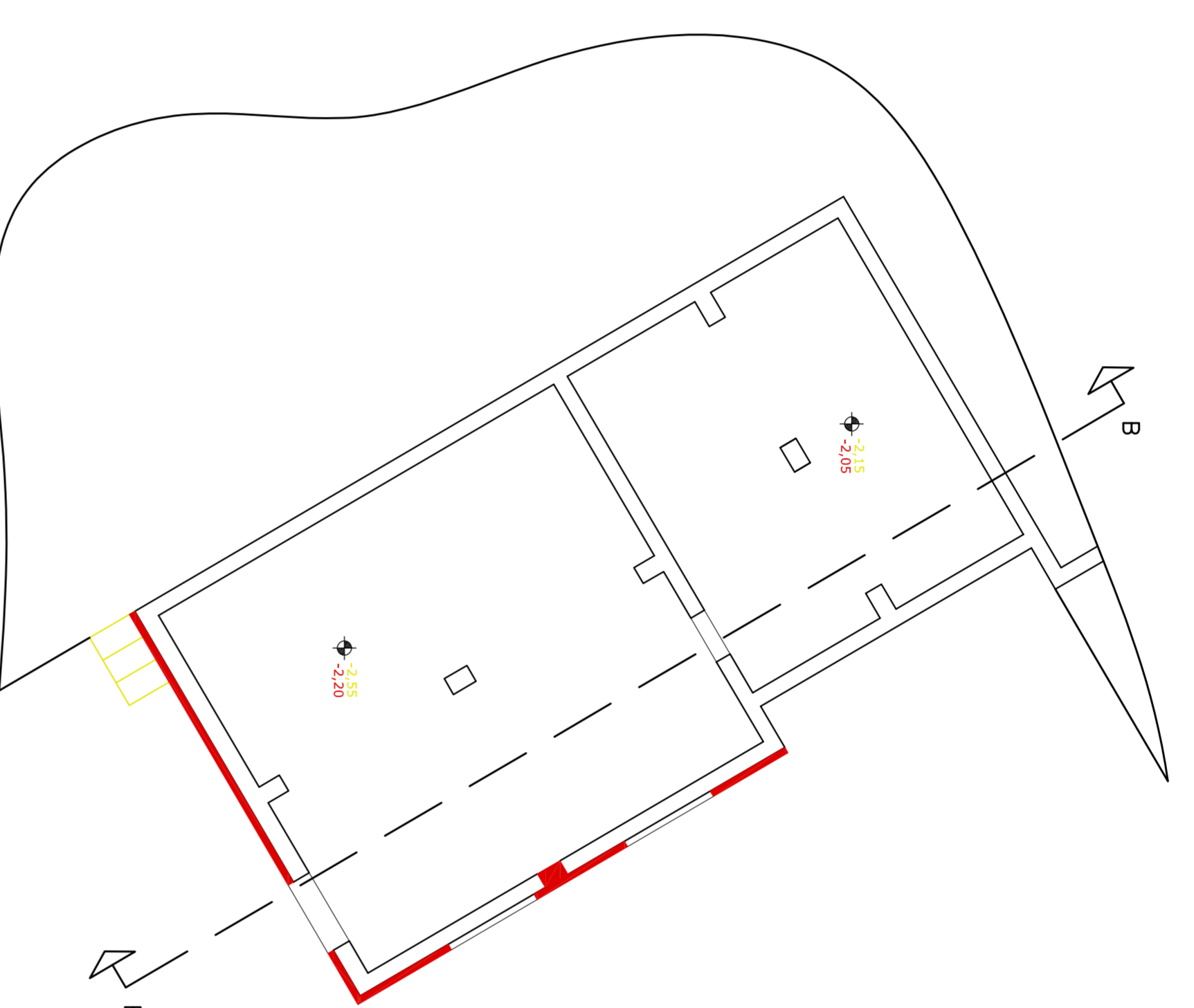

02 Pianta piano seminterrato
Scala 1:100

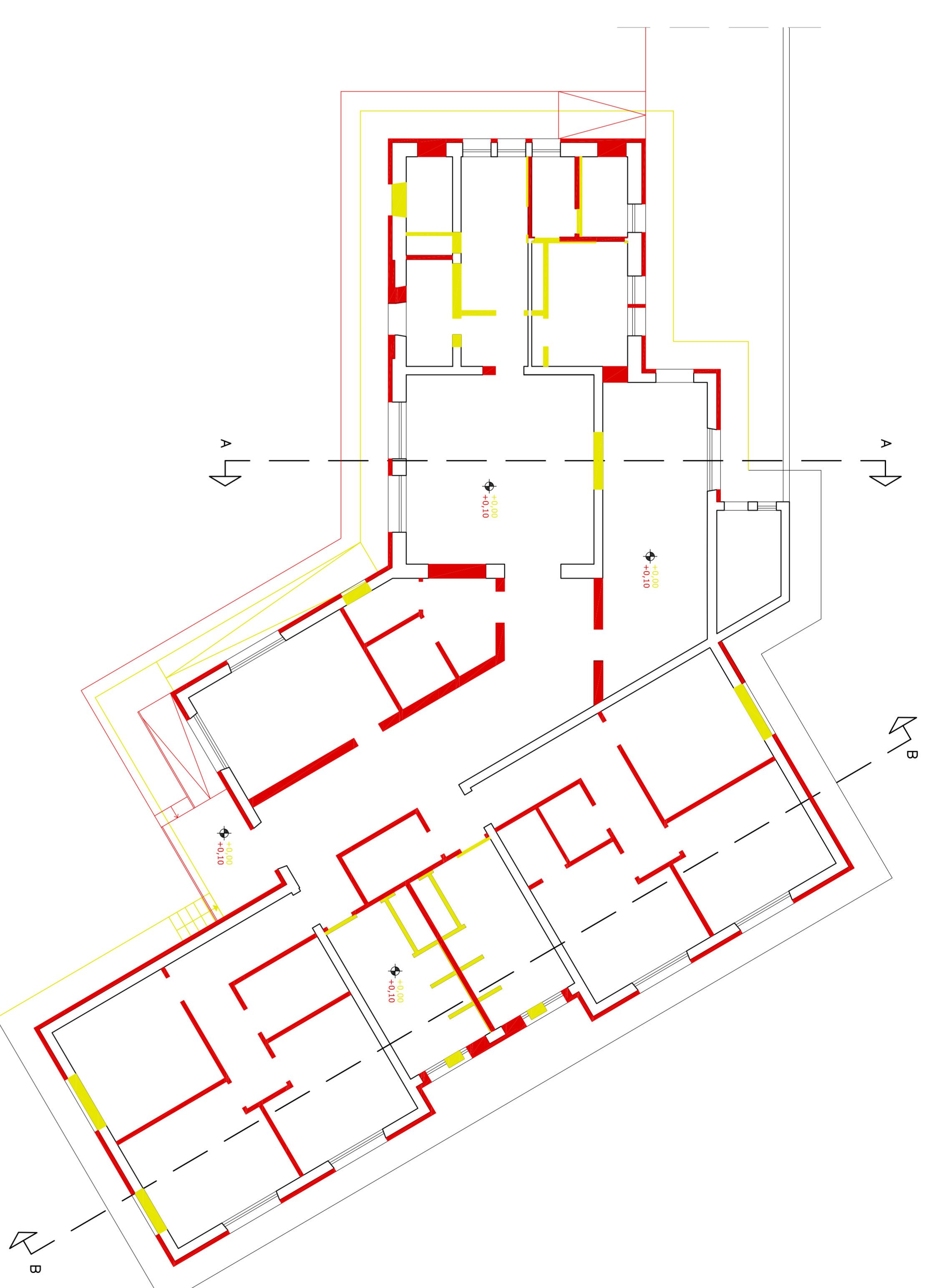

03 Pianta piano terra
Scala 1:100

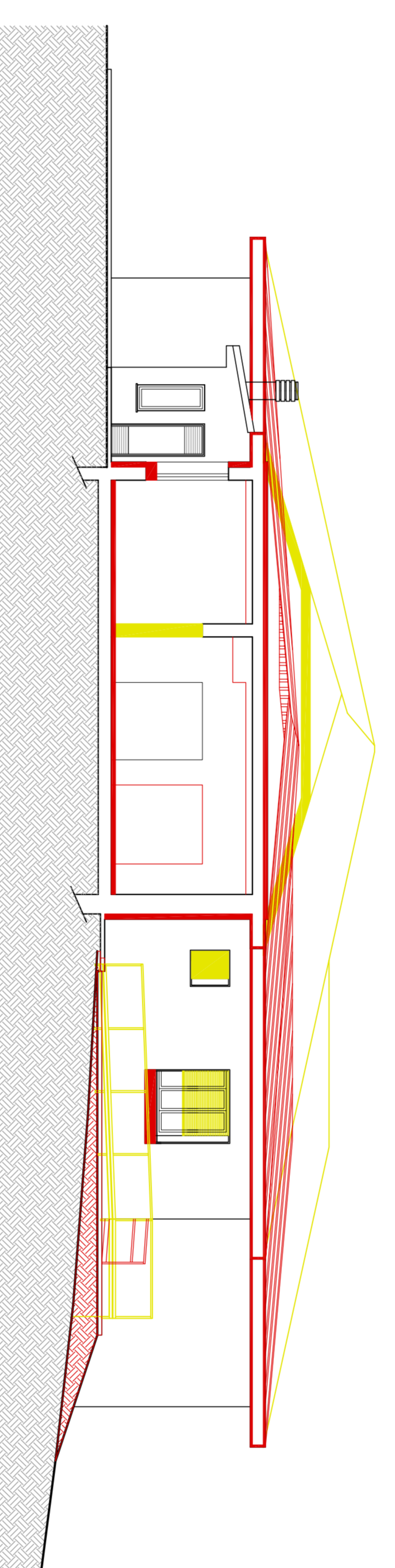

06 Prospetto Nord
Scala 1:100

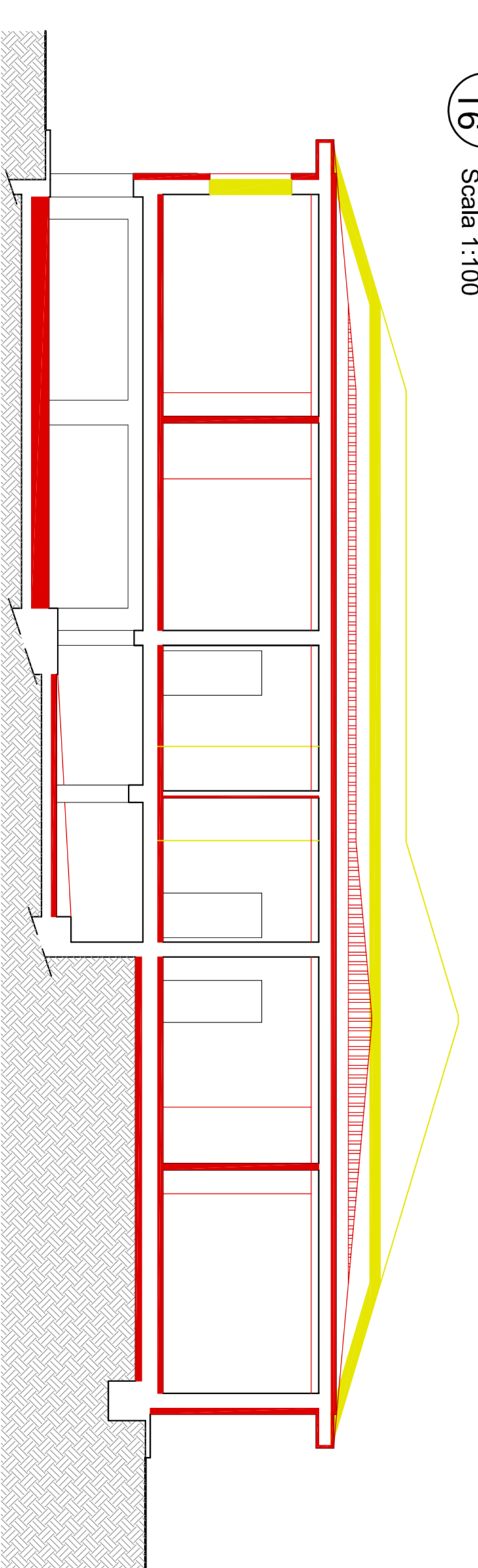

07 Prospetto Sud-Est
Scala 1:100

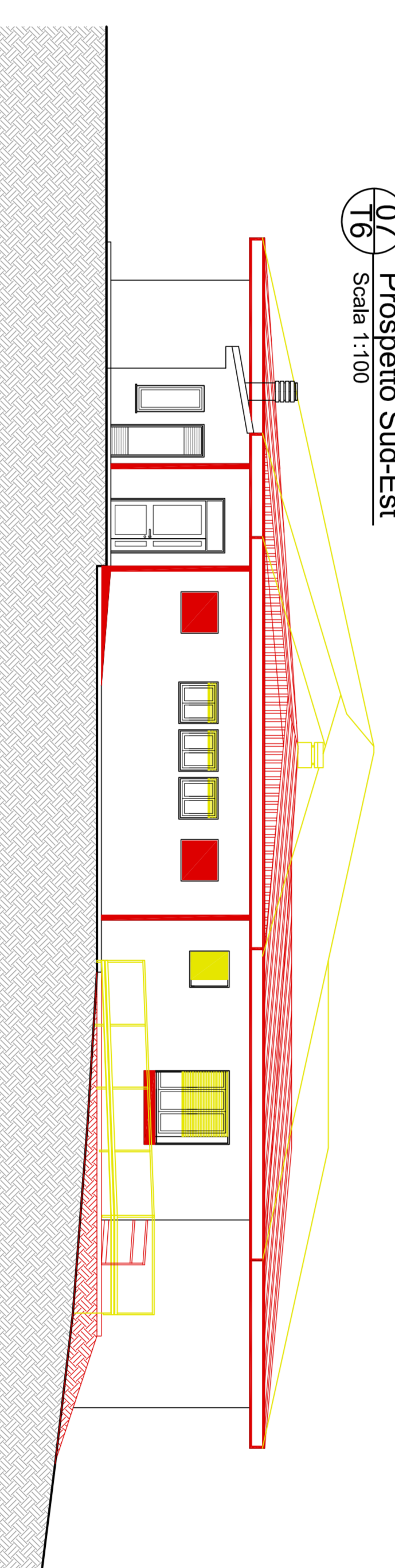

08 Prospetto Ovest
Scala 1:100

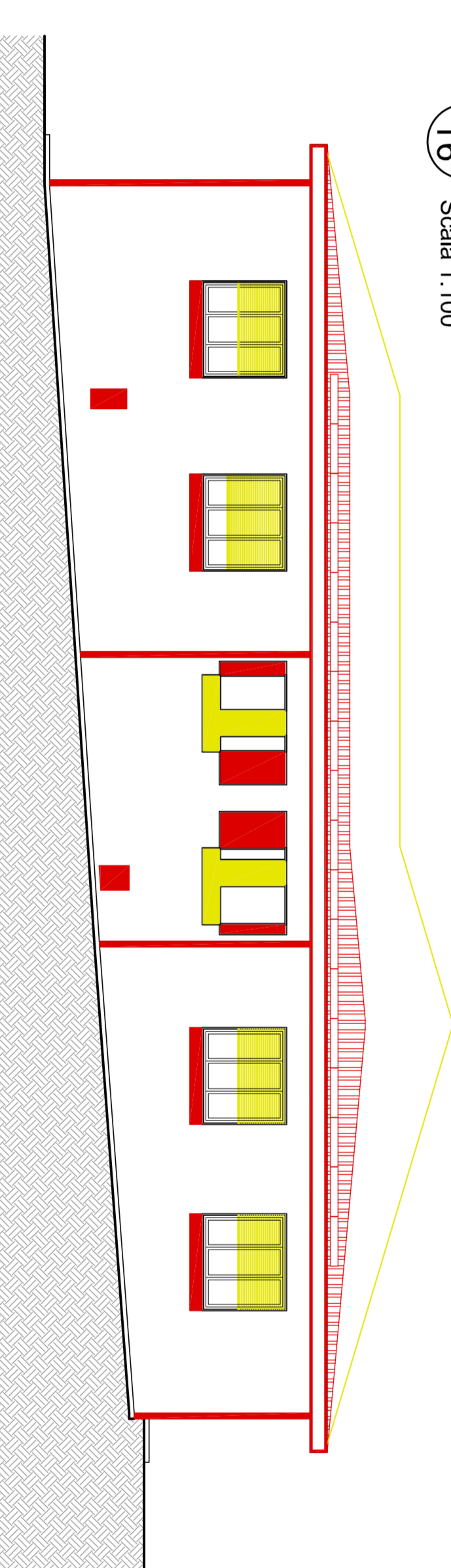

09 Prospetto Est
Scala 1:100

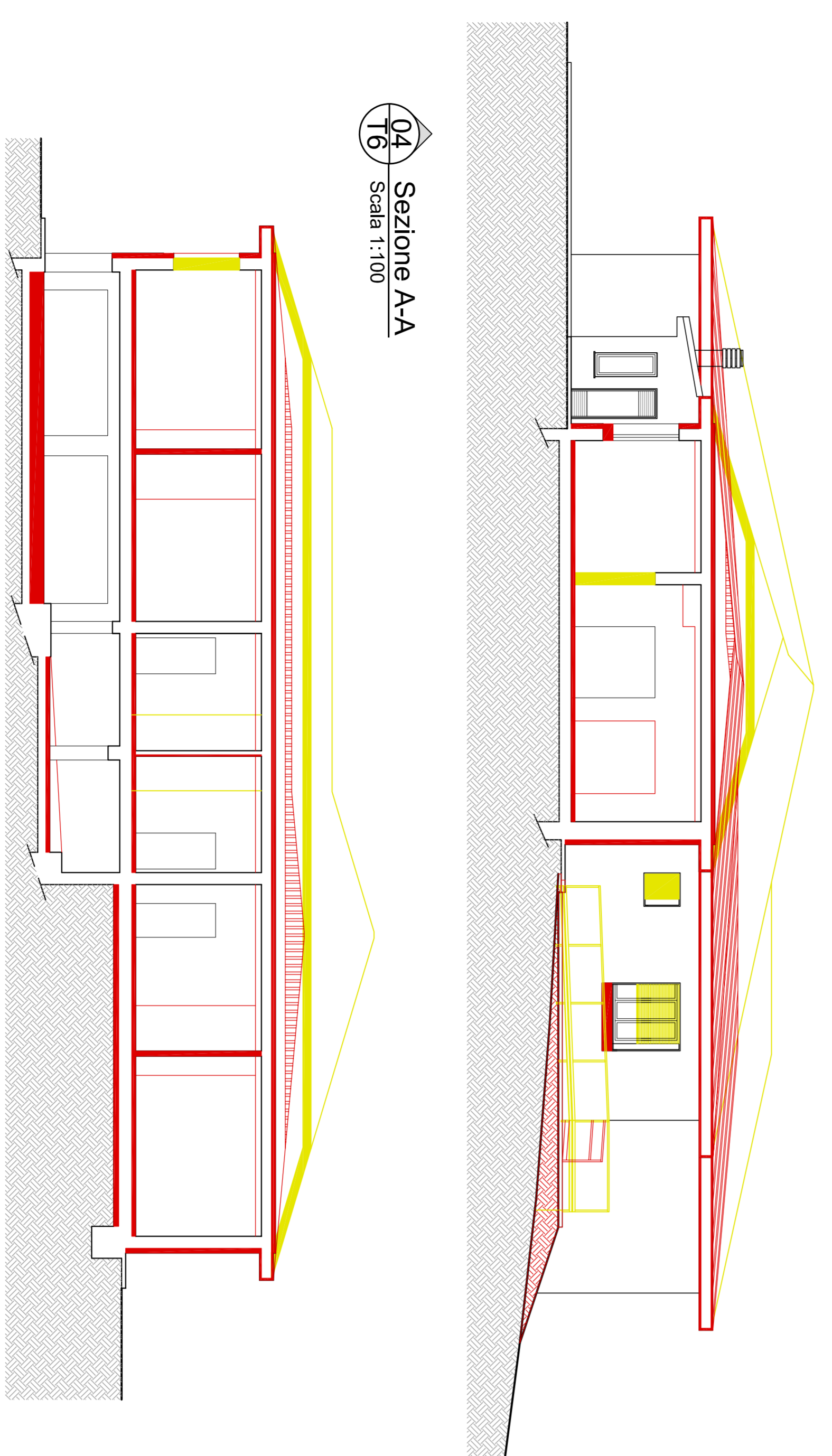

04 Sezione A-A
Scala 1:100

05 Sezione B-B
Scala 1:100

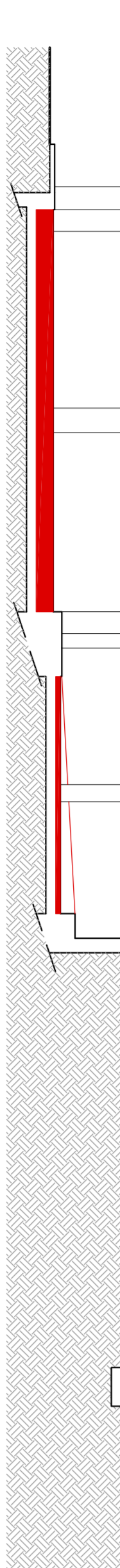

Finanziato dall'Unione europea

PIANO NAZIONALE DI RIPRESA E RESILIENZA
#NEXTGENERATIONITALIA

M6 C4 - 14 case della comunità e-fresh in carico della persona domani

STATO SOVRAPPPOSTO:
RISTRUTTURAZIONE DI EDIFICIO PER LA REALIZZAZIONE DI "NUOVA CASA DI COMUNITA' DI TORCIGLIANO-PESCAGLIA"

PROGETTO DEFINITIVO - FASE II

edz T6 df

archimede

13/12/2022

22-009 - 22-009_gadotti 10_06_2022

13/12/2022

11-100

archimede s.p.a. - Via S. Maria Maddalena, 1 - 00187 Roma, Italia
Tel. +39 06 47818844 - Fax +39 06 47818844
www.archimede.it

Prodotto e distribuito da archimede s.p.a.

Prodotto e distribuito da archimede s.p.a.

Prodotto e distribuito da archimede s.p.a.

Prodotto e distribuito da archimede s.p.a.

Prodotto e distribuito da archimede s.p.a.